

LAC-28

**CONFIRA AS VERSÕES DISPONÍVEIS
PARA NOSSO BANHO TERMOSTÁTICO
DE 28 LITROS**

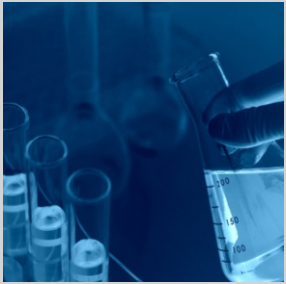
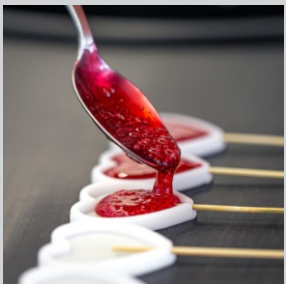
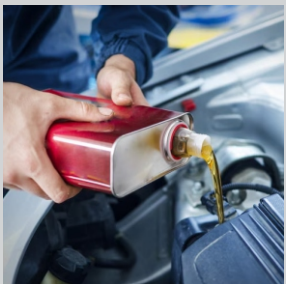

LAC-28-CD:

- Controle de temperatura preciso / Para aplicações internas e externas
- Mostradores luminosos brancos, bem visíveis à distância
- Especialmente silenciosos
- Indicação de temperatura LED
- Operação simples / Conexão USB
- Classe III (FL) conforme DIN 12876-1
- Gabinete em pintura eletrostática

ESPECIFICAÇÕES TÉCNICAS

- Faixa de temperaturas de trabalho de: ambiente +5°C a +150°C.
- Constância de temperatura (°C) ± 0.03
- Resolução de ajuste / indicação 0.01°C
- Potência de aquecimento (kW) 2
- Vazão da bomba (l/min) 16
- Pressão da bomba (bar) 0.33
- Área útil (abertura) = 180 x 530mm
- Profundidade = 300mm
- Volume = 28,6 Litros.
- Dimensões externas: 36,5 x 64,85 x 50 (LxPxA em cm)
- Potência total: 2000 W
- Tensão: 230Vac 50/60Hz

LAC-28-DD:

- Controle de temperatura preciso / Para aplicações internas e externas
- Mostradores luminosos brancos, bem visíveis à distância
- Especialmente silenciosos
- Indicação de temperatura LED
- Operação simples / Conexão USB
- Classe III (FL) conforme DIN 12876-1
- Gabinete em pintura eletrostática

ESPECIFICAÇÕES TÉCNICAS

- Faixa de temperaturas de trabalho de: ambiente +5°C a +150°C.
- Constância de temperatura (°C) ± 0.01
- Resolução de ajuste / indicação 0.01°C
- Potência de aquecimento (kW) 2
- Vazão da bomba (l/min) 8 - 27
- Pressão da bomba (bar) 0.1 a 0.7bar
- Área útil (abertura) = 180 x 530mm
- Profundidade = 300mm
- Volume = 28,6 Litros.
- Dimensões externas: 36,5 x 64,85 x 50 (LxPxA em cm)
- Potência total: 2000 W
- Tensão: 230Vac 50/60Hz

LAC-F28-CD:

- Controle de temperatura preciso / Para aplicações externas
- Mostradores luminosos brancos, bem visíveis à distância
- Especialmente silenciosos
- Indicação de temperatura LED
- Operação simples / Conexão USB
- Classe III (FL) conforme DIN 12876-1
- Gabinete em pintura eletrostática

ESPECIFICAÇÕES TÉCNICAS

- Faixa de temperaturas de trabalho de: -28°C a +150°C.
- Constância de temperatura (°C) ± 0.03
- Resolução de ajuste / indicação 0.01°C
- Potência de aquecimento (KW) 2
- Vazão da bomba (l/min) 16
- Pressão da bomba (bar) 0.33
- Área útil (abertura) = 180 x 530mm
- Profundidade = 300mm
- Volume = 28,6 Litros.
- Dimensões externas: 68,6 x 51,2 x 80,5 (LxPxA em cm)
- Potência total: 2300 W
- Tensão: 230Vac 50/60Hz

Nossos banhos possuem controladores Julabo, oferecendo assim, soluções de alta precisão e estabilidade de temperatura.

LAC-F28-DD:

- Controle de temperatura preciso / Para aplicações externas
- Mostradores luminosos brancos, bem visíveis à distância
- Especialmente silenciosos
- Indicação de temperatura LED
- Operação simples / Conexão USB
- Classe III (FL) conforme DIN 12876-1
- Gabinete em pintura eletrostática

ESPECIFICAÇÕES TÉCNICAS

- Faixa de temperaturas de trabalho de: ambiente -28°C a +150°C.
- Constância de temperatura (°C) ± 0.01
- Resolução de ajuste / indicação 0.01°C
- Potência de aquecimento (KW) 2
- Vazão da bomba (l/min) 8 - 27
- Pressão da bomba (bar) 0.1 a 0.7bar
- Área útil (abertura) = 180 x 530mm
- Profundidade = 300mm
- Volume = 28,6 Litros.
- Dimensões externas: 68,6 x 51,2 x 80,5 (LxPxA em cm)
- Potência total: 2300 W
- Tensão: 230Vac 50/60Hz